463

BUD SAGENDORF

ΠΟΠΑΪ

ΔΡΑΓΟΥΝΗΣ

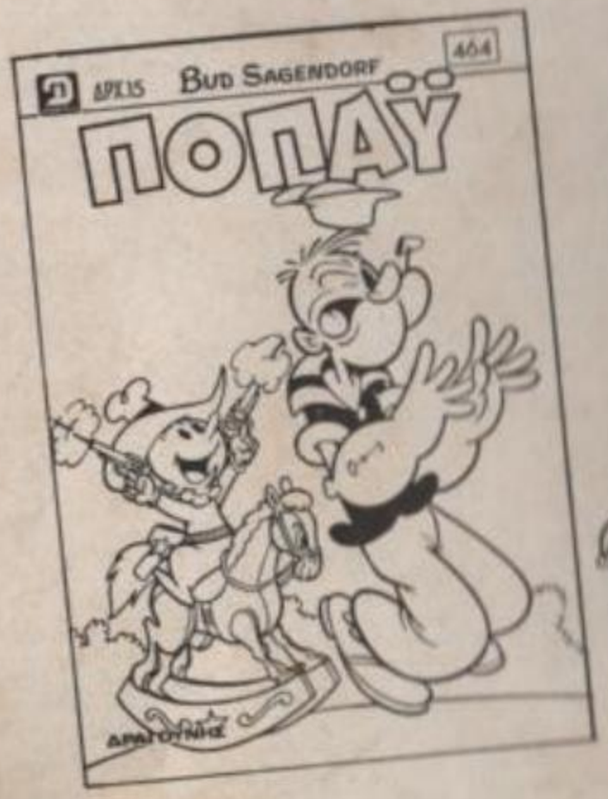

ΜΗ ΧΑΣΕΤΕ ΤΟ ΕΠΟΜΕΝΟ ΤΕΥΧΟΣ ΤΟΥ «ΠΟΠΑΫ»

Ο ἀπίθανος, ὁ θρυλικὸς ΣΠΑΝΑΚΗΣ, τὸ σιβερόμπρατσο ναυτάκι σὲ νέες καταπληκτικὲς ἐξορμήσεις

ΠΟΠΑΫ®

ΕΒΔΟΜΑΔΙΑΙΟ ΠΑΙΔΙΚΟ ΠΕΡΙΟΔΙΚΟ

ΕΤΟΣ Ι ΑΡΙΘ. 463 - ΔΡΧ. 15 - 6 ΜΑΪΟΥ 1982

Λυκαβηττοῦ 1γ Ἀθήναι 135
τηλέφ. 3638842 3602139

Τεχνικαὶ ἐγκαταστάσεις
Ἀμαρουσίου - Χαλανδρίου
59. Τηλ. 6819861

Ἐκδότης - Διευθυντής
ΙΩΑΝΝΗΣ Γ. ΔΡΑΓΟΥΝΗΣ
Λεωφ. Κοκκιναρά 36
& Παλλάδος - Πολιτεία

ΔΡΑΓΟΥΝΗΣ

Διεύθυνσις συντάξεως
ΓΕΩΡΓΙΟΣ Ι. ΔΡΑΓΟΥΝΗΣ
ΚΩΝ/ΝΟΣ Ι. ΔΡΑΓΟΥΝΗΣ

Ἐκδότρια ἑταιρεία
Ι.Γ. ΔΡΑΓΟΥΝΗΣ & ΥΙΟΙ ε.π.ε.

Ὑπεύθυνος τυπογραφείου
Β. Γεωργιάδης
Μεταμορφώσεως 40 - 42

Ἀπαγορεύεται κάθε ἀναδημοσίευσις

©IPC Magazines Ltd., 1977 - Printed and publisned in Greece

ΤΟ ΘΙΒΕΤΙΑΝΟ ΚΕΡΑΣ

ΤΟ ΒΙΔΑ Σ'ΑΥΤΗ ΤΗ ΒΙΤΡΙΝΑ ΚΑΙ ΤΟ ΕΡΕΤΕΥΘΗΚΑ ΑΜΕΣΩΣ!

ΑΝΑΤΟΛΙΚΗ ΤΕΧΝΗ

ΜΑ ΤΟΥΤΟ ΤΟ ΜΑΓΑΖΙ ΔΕΝ ΠΟΥΛΑΕΙ ΜΟΥΣΙΚΑ ΟΡΓΑΝΑ!

ΤΟ ΞΕΡΩ!

ΝΑΤΟ! ΩΡΑΙΟ ΔΕΝ ΕΙΝΑΙ;

ΜΑ ΤΙΣ 100 ΦΑΛΑΙΝΕΣ!

ΕΙΣΑΙ ΣΙΓΟΥΡΟΣ ΟΤΙ ΘΑ ΠΑΙΞΕΙΣ Μ'ΑΥΤΟ ΤΟ ΠΡΑΓΜΑ;

ΟΧΟΥ! ΣΤΟ ΕΙΠΑ ΧΙΛΙΑΔΕΣ ΦΟΡΕΣ!

ΤΟΤΕ ΛΟΙΠΟΝ ΠΑΜΕ! ΕΛΠΙΖΩ ΝΑ ΜΗΝ ΤΡΕΛΛΑΘΕΙ Ο ΜΑΓΑΖΑΤΟΡΑΣ!

ΕΙΝΑΙ ΠΑΛΙΟ ΟΡΓΑΝΟ ΜΕΓΑΛΗΣ ΑΞΙΑΣ! ΣΤΟΙΧΙΖΕΙ 1000 ΔΟΛΛΑΡΙΑ!

ΠΩΣ;

ΑΜΕ ΡΕΒΙΒΟΥΛΗ! ΕΙΝΑΙ ΠΟΛΥ ΑΚΡΙΒΟ!

ΤΙ;

ΟΥΟΥ ΜΠΟΥ

ΜΑ ΤΙ ΓΙΝΕΤΑΙ;

ΤΟ ΘΕΛΩ!

ΣΤΟΙΧΙΖΕΙ ΠΟΛΛΑ! ΚΑΙ ΕΠΕΙΤΑ ΕΓΩ ΕΧΩ ΕΠΑΝΩ ΜΟΥ 488 ΔΟΛΛΑΡΙΑ!

ΜΠΟΡΩ ΝΑ ΣΑΣ ΚΑΝΩ ΜΙΑ ΜΙΚΡΗ ΔΙΕΥΚΟΛΥΝΣΗ;

ΤΟΤΕ ΛΟΙΠΟΝ ΘΑ ΤΟ ΠΑΡΩ!

ΜΟΥ ΚΟΣΤΙΣΕ ΟΛΑ ΤΑ ΛΕΦΤΑ ΠΟΥ ΕΒΓΑΛΑ ΤΙΣ 15 ΜΕΡΕΣ, ΣΤΟ ΨΑΡΕΜΑ!

ΑΞΙΖΕΙ ΤΟΝ ΚΟΠΟ!

ΘΕΕ ΜΟΥ! ΤΙ ΣΑΣ ΕΠΙΑΣΕ ΚΑΙ ΑΓΟΡΑΣΑΤΕ ΑΥΤΟ ΤΟ ΚΑΤΑΣΚΕΥΑΣΜΑ;
ΤΟ ΘΕΛΕ ΠΟΛΥ ΚΑΙ ΑΝΑΓΚΑΣΤΗΚΑ ΝΑ ΥΠΟΚΥΨΩ!
ΤΙ ΩΡΑΙΑ! ΘΑ ΠΑΙΞΩ ΤΗΝ ΠΡΩΤΗ ΜΟΥ ΝΟΤΑ!
ΠΟΟΟ
ΑΟΥ! ΘΑ ΜΟΥ ΣΠΑΣΟΥΝ ΤΑ ΤΥΜΠΑΝΑ!
ΟΥΟΥ!
ΠΟΟΟ
ΣΤΟΠ! ΑΛΛΑ ΘΕΣ ΝΑ ΣΥΝΕΧΙΣΕΙΣ ΒΓΕΣ ΑΜΕΣΩΣ ΑΠΟ ΤΟ ΣΠΙΤΙ!
Ε;
ΚΑΛΑ ΣΟΥ ΛΕΕΙ!
ΕΝΤΑΞΕΙ! ΘΑ ΠΑΙΞΩ ΣΤΟΝ ΚΗΠΟ!

ΘΑ ΚΑΤΣΩ Σ'ΑΥΤΟ ΤΟ ΠΑΓΚΑΚΙ!
ΕΓΩ ΕΙΜΑΙ ΚΟΥΡΑΣΜΕΝΟΣ ΚΑΙ ΘΑ ΞΑΠΛΩΣΩ ΣΤΗΝ ΑΙΩΡΑ!
ΑΑ! ΤΙ ΗΔΕΜΙΑ! ΤΙ ΗΣΥΧΙΑ!...
ΠΡΕΠΕΙ ΝΑ ΦΥΣΗΞΩ ΜΕ ΟΛΗ ΜΟΥ ΤΗ ΔΥΝΑΜΗ!
ΓΙΑΣΠ! ΠΑΩ ΧΑΘΗΚΑ!
ΠΟΟΟ
ΟΧΙΙ! ΠΑΛΙ ΑΥΤΟΣ!
ΠΟΟΟ

ΚΑΙ ΔΕΝ ΜΠΟΡΩ ΝΑ ΠΑΩ ΠΑ ΥΠΝΟ! Η ΟΛΙΒ ΚΑΝΕΙ ΚΑΘΑΡΙΟΤΗΤΑ!

ΤΟ ΒΡΗΚΑ! ΘΑ ΒΑΛΩ ΣΤ' ΑΥΤΙΑ ΜΟΥ ΣΤΟΙΧΗΜΑΤΑ!

ΤΙ ΩΡΑΙΑ!... ΖΖΖ... ΖΖΖ...

ΠΟΟΟ

ΕΙ! ΑΥΤΟΣ Ο ΗΧΟΣ...

ΠΟΟΟ

ΠΡΑΓΜΑΤΙΚΑ! ΕΙΝΑΙ ΤΟ ΚΕΡΑΣ ΤΟΥ ΑΣΤΡΟΥ!

ΠΟΟΟ

ΤΟΧΕΙ ΑΥΤΟΣ Ο ΠΙΤΣΙΡΙΚΟΣ! ΠΡΕΠΕΙ ΝΑ ΤΟ ΠΑΡΟΥΜΕ ΠΙΣΩ!

ΕΕΕ... ΜΟΥ ΤΟ ΠΟΥΛΑΣ ΑΥΤΟ ΤΟ ΟΡΓΑΝΟ;

ΟΧΙ ΚΥΡΙΕ!

ΜΟΛΙΣ ΜΟΥ ΤΟ ΑΓΟΡΑΣΑΝ ΚΑΙ ΔΕΝ ΠΡΟΚΕΙΤΑΙ ΝΑ Τ' ΑΠΟΧΩΡΙΣΩ ΠΟΤΕ!

ΧΡΙΜΑ!... ΜΠΟΡΩ ΤΟΥΛΑΧΙΣΤΟΝ ΝΑ ΦΥΣΗΞΩ;

ΦΥΣΙΚΑ!

ΚΟΙΤΑ! ΕΝΑΣ ΓΑΙΔΑΡΟΣ ΠΕΤΑΕΙ!

ΤΙ;

ΓΡΗΓΟΡΑ!

ΚΛΕΦΤΕΣ!

ΠΟΠΑΪ'Ν', ΞΥΠΝΑ ΑΜΕΣΩΣ!
ΖΖΖ...

ΣΤΑΜΑΤΑ ΤΟ ΡΟΧΑΛΗΤΟ!
ΜΡ ΝΙ

ΜΟΥ ΕΚΛΕΨΑΝ ΤΟ ΟΡΓΑΝΟ! ΤΡΕΞΕ ΝΑ ΤΟ ΦΕΡΕΙΙ ΠΙΣΩ!
ΜΑ ΓΙΑΤΙ ΜΟΥΝΑΙ ΤΑ ΧΕΙΛΙΑ ΣΟΥ ΧΩΡΙΙ ΝΑ ΜΙΛΑΙ ΚΑΘΟΛΟΥ;

ΞΕΧΑΣΑ! ΕΧΩ ΒΑΛΕΙ ΣΤΟΔΑΙΠΙΔΕΙ!
ΜΟΥ ΕΚΛΕΨΑΝ ΤΟ ΟΡΓΑΝΟ!

ΤΙ; ΠΟΙΟΙ; ΠΟΤΕ;
ΔΥΟ ΑΝΑΤΟΛΙΤΕΣ ΠΡΙΝ ΛΙΓΟ! ΤΟ'ΙΧΑΝΑΝ ΑΠΟ ΕΚΕΙ!

ΜΕΙΝΕ ΗΣΥΧΟΙ ΘΑ ΤΟΥΣ ΠΙΑΣΩ!

ΑΥΤΟ ΤΟ ΟΡΓΑΝΟ ΜΟΥ ΣΤΟΙΧΙΣΕ 998 ΔΟΛΛΑΡΙΑ!

ΚΑΙ ΔΕΝ ΠΡΟΚΕΙΤΑΙ ΝΑ ΑΦΗΣΩ ΚΑΝΕΝΑ ΝΑ ΜΟΥ ΤΟ ΚΛΕΨΕΙ!

ΝΑ ΤΟΙ! ΤΟ ΚΕΡΑΣ ΞΕΧΩΡΙΖΕ! ΠΑΝΩ ΑΠ' ΤΑ ΑΥΤΟΚΙΝΗΤΑ!

ΑΥΤΟΙ Ο ΤΥΠΟΙ ΜΑΣ ΠΑΡΑΚΟΛΟΥΘΕΙ!

ΕΝΝΟΙΑ ΣΟΥ ΚΑΙ ΘΑ ΜΑΣ ΧΑΣΕΙ ΑΜΕΣΩΣ!

ΦΤΟΥ! ΜΕ ΤΗ ΜΟΤΟΣΥΚΛΕΤΤΑ ΠΕΡΝΑΝΕ ΑΝΑΜΕΣΑ ΣΤ' ΑΜΑΞΙΑ!

ΤΥΧΗ ΠΟΥ ΤΗΝ ΕΧΩ! ΤΟ ΦΑΝΑΡΙ ΕΙΝΑΙ ΚΟΚΚΙΝΟ ΚΑΙ ΤΟΝΙ ΣΤΑΜΑΤΗΣΕ!

ΤΩΡΑ ΔΕΝ ΜΟΥ ΓΛΥΤΩΝΟΥΝ!

ΕΡΧΕΤΑΙ! ΠΗΔΑΕΙ ΣΤΟ ΣΚΕΠΕΣΙ ΤΟΝ ΑΜΑΞΙΩΝ!

ΜΑ ΓΙΑΤΙ ΜΑΣ ΚΥΝΗΓΑΣ;
ΤΟ ΤΕΡΑΣ!

ΠΡΑΣΙΝΟ! ΦΥΓΕ!

ΔΡΟΜΟ!
ΚΑΤΑΡΑ!..
ΒΡΟΥΜ

ΣΤΑΜΑΤΕΙΣΤΕ! ΘΑ ΜΕ ΠΑΤΗΣΕΤΕ!
ΜΠΡΟΥΜ
ΜΠΡΟΥΜ
ΒΡΟΥΜ

ΑΙΣΘΑΝΟΜΑΙ ΖΑΝ.. ΠΙΤΣΑ!

ΟΙ ΜΑΓΚΕΣ ΘΑ'ΧΟΥΝ ΚΕΡΔΙΣΕΙ ΠΟΛΥ ΕΔΑΦΟΣ!..

ΜΑ ΔΕΝ ΘΑ ΜΟΥ ΞΕΦΥΓΟΥΝ!

ΕΛΑ, ΠΑΡΕ ΤΑ ΠΟΔΙΑ ΣΟΥ!

ΜΠΑ! ΜΠΗΚΑΝ ΣΤΟ ΑΕΡΟΔΡΟΜΙΟ!

ΠΡΕΠΕΙ ΝΑ ΤΟΥΣ ΠΙΑΣΩ ΠΡΙΝ ΚΑΝΟΥΝ ΦΤΕΡΑ!

ΣΥΓΝΩΜΗ! ΑΝΑΓΩΓΕ!

ΝΑΤΟΙ! ΑΝΕΒΑΙΝΟΥΝ ΣΤΟ ΑΕΡΟΠΛΑΝΟ!

WTA

WTA

ΘΑ ΣΑΣ ΔΕΙΞΩ ΕΓΩ ΚΙΤΡΙΝΙΑΡΗΔΕΣ!

ΔΕΝ ΘΑ ΠΡΟΛΑΒΕΙΣ ΦΙΛΑΡΑΚΟ!

ΓΚΑΣΠ!

ΠΟΟΟ

ΜΠΛΟΥΜΠ!

ΓΛΥΤΩΣΑΜΕ ΑΠ' ΑΥΤΟΝ ΕΠΙΤΕΛΟΥΣ!

WTA

ΦΤΟΥ! ΜΟΥ ΤΗΝ ΕΦΕΡΑΝ!

ΜΑ Η ΜΑΧΗ ΔΕΝ ΚΡΙΒΗΚΕ ΑΚΟΜΗ!
ΧΡΕΙΑΖΟΜΑΙ ΤΟ ΑΕΡΟΠΛΑΝΟ ΦΙΛΕ!
ΕΠ!
ΤΟ ΕΙΣΙΤΗΡΙΟ ΘΑ ΤΟ ΠΛΗΡΩΣΩ ΜΕΤΑ!
ΓΚΟΥΡΓΚ!
ΠΡΕΠΕΙ ΝΑ ΤΟΥΣ ΠΡΟΛΑΒΩ ΟΠΩΣΔΗΠΟΤΕ!
ΠΟΛΕΜΟ
Τ-12
ΘΑ ΤΟΥΣ ΠΑΡΑΚΟΛΟΥΘΗΣΩ!
ΠΕΤΑΜΕ ΠΑΝΩ ΑΠ' ΤΑ ΗΜΑΛΑΪΑ! ΗΡΘΕ Η ΩΡΑ ΓΙΑ ΔΡΑΣΗ!
14

ΔΩΣΤΕ ΜΑΣ ΓΡΗΓΟΡΑ ΔΥΟ ΑΛΕΞΙΠΤΩΤΑ!
ΜΑ...
... ΟΙ ΕΠΙΒΑΤΕΣ ΑΠΑΓΟΡΕΥΕΤΑΙ ΝΑ ΠΗΔΑΝΕ ΜΕ ΑΛΕΞΙΠΤΩΤΑ!
ΜΑΣ ΕΙΝΑΙ ΑΔΙΑΦΟΡΟ!
ΑΝΤΙΟ!
ΧΑ! ΧΑ!
ΜΠΑ! ΠΕΦΤΟΥΝ ΜΕ ΑΛΕΞΙΠΤΩΤΟ!
ΑΣ ΠΡΟΣΓΕΙΩΘΩ...
15

ΚΑΛΑ ΕΙΝΑΙ ΕΚΕΙ!

ΩΧ! ΤΟ ΧΙΟΝΙ ΕΙΝΑΙ ΜΑΛΑΚΟ ΣΑΝ ΜΑΡΜΕΛΑΔΑ!

ΤΟ ΑΕΡΟΠΛΑΝΟ ΘΑ ΤΟ ΒΡΩ ΜΕΤΑ! ΤΩΡΑ ΘΑ ΚΥΝΗΓΗΣΩ ΤΟΥΣ ΤΥΠΟΥΣ!

ΩΧ! ΤΗΝ ΠΑΤΗΣΑ!

ΠΡΕΠΕΙ ΝΑ ΒΡΟΥΜΕ ΤΟΝ ΑΡΧΗ-ΓΟ ΜΑΣ!

ΘΑ ΡΩΤΗΣΩ ΤΟΝ ΤΣΟΠΑΝΑΚΟ ΑΝ ΤΟΥΣ ΕΙΔΕ!

ΜΗΠΩΣ ΕΙΔΕΣ ΔΥΟ "ΚΛΗΝΗ ΜΕ ΕΝΑ ΜΑΚΡΥ ΚΕΡΑΣ;
Ε;

ΧΜΜ... ΕΙΝΑΙ ΠΙΣΩ ΑΠΟ ΤΟ ΛΟΦΟ!
ΕΥΧΑΡΙΣΤΩ!

ΤΩΡΑ ΘΑ ΤΑ ΠΟΥΜΕ!

ΜΑ ΑΥΤΑ ΕΙΝΑΙ ΓΙΑΚ!

Ο ΠΙΤΣΙΡΙΚΟΣ ΔΕΝ ΚΑΤΑΛΑΒΕ ΓΙΑ ΠΟΙΟ ΚΕΡΑΤΟ ΜΙΛΟΥΣΑ!

ΨΑΧΝΕΤΑΙ ΚΑΝΕΝΑ ΚΕΡΑΤΟ;

ΝΑΙ! ΚΙ ΕΧΕΙ ΧΑΡΑΓΜΕΝΟ ΕΠΑΝΩ ΕΝΑ ΑΣΤΡΟ!

ΤΟ ΚΕΡΑΙ ΤΟΥ ΑΣΤΡΟΥ!

ΜΑ ΕΓΩ ΔΕΝ ΦΑΝΤΑΖΟΜΟΥΝΑ ΟΤΙ ΔΕΝ ΥΠΗΡΧΕ!

ΕΧΕΤΕ ΑΚΟΥΣΕΙ ΠΟΤΕ ΓΙ ΑΥΤΟ;

ΠΟΛΛΕΣ ΦΟΡΕΣ! ΝΑ ΠΑΤΕ ΣΕ ΣΕ ΚΕΙΝΟ ΤΟ ΜΟΝΑΣΤΗΡΙ ΝΑ ΒΡΕΙΤΕ ΤΟ ΛΑΜΑ ΓΕΖΕ ΝΑ ΣΑΣ ΠΕΙ ΤΗΝ ΙΣΤΟΡΙΑ ΤΟΥ!

ΕΠΙΤΕΛΟΥΣ! ΕΚΕΙ ΠΑΝΩ, ΙΣΩΣ ΑΝΑΚΑΛΥΨΩ ΚΑΤΙ ΓΙΑ ΤΟΥΣ ΑΛΗΤΗΡΙΟΥΣ!

ΑΥΤΟΣ ΠΡΕΠΕΙ ΝΑ 'ΝΑΙ Ο ΛΑΜΑ ΓΕΖΕ!

ΧΑΙΡΕΤΑΙ ΚΥΡΙΕ ΛΑΜΑ! ΜΠΟΡΩ ΝΑ ΡΩΤΗΣΩ ΚΑΤΙ;

ΤΙ ΚΑΝΕΙ; ΚΟΙΜΑΤΑΙ;

ΕΙΝΑΙ ΒΥΘΙΣΜΕΝΟΣ ΣΕ ΠΕΡΙΣΥΛΛΟΓΗ!

ΕΙ! ΠΕΤΑΕΙ ΚΙ ΟΛΑΣ;

ΟΧΙ. ΥΨΩΝΕΤΑΙ!..

... ΚΑΙ ΑΥΤΟ ΤΟ ΠΕΤΥΧΑΙΝΕΙ ΜΕ ΒΑΘΙΑ ΑΥΤΟΣΥΓΚΕΝΤΡΩΣΗ!

ΧΑΙΡΕ ΞΕΝΕ! ΤΙ ΜΠΟΡΩ ΝΑ ΚΑΝΩ ΓΙΑ ΞΕΝΑ;

ΝΑ ΜΟΥ ΠΕΙΣ ΤΗΝ ΙΣΤΟΡΙΑ ΤΟΥ ΚΕΡΑΤΟΥ ΤΟΥ ΑΣΤΡΟΥ!

ΠΡΙΝ ΛΙΓΕΣ ΔΕΚΑΕΤΙΕΣ, ΜΕΡΙΚΟΙ ΒΟΥΔΙΣΤΕΣ ΜΟΝΑΧΟΙ ΕΦΥΓΑΝ ΑΠΟ ΤΟ ΘΙΒΕΤ ΟΤΑΝ ΚΡΥΒΑΝ ΟΙ ΕΧΘΡΟΙ ΜΑΣ ΚΑΙ ΜΑΣ ΣΚΛΑΒΩΣΑΝ!

... ΘΕΥΓΟΝΤΑΙ ΠΗΡΑΝ ΜΑΖΙ ΤΟΥΣ ΕΝΑ ΤΕΡΑΣΤΙΟ ΧΡΥΣΟ ΑΓΑΛΜΑ ΠΟΥ ΤΟΚΡΥΦΑΝ ΜΕΣΑ ΣΤΟ ΒΟΥΝΟ ΤΟΥΣΙΤΑ...

ΧΑΡΗ ΣΤΟ ΚΕΡΑΤΟ ΤΟΥ ΑΣΤΡΟΥ ΤΟΥ ΟΠΟΙΟΥ Ο ΗΧΟΣ ΕΧΕΙ ΤΗΝ ΕΞΟΥΣΙΑ Ν'ΑΝΟΙΓΕΙ ΚΑΙ ΝΑ ΚΛΕΙΝΕΙ ΤΟ ΒΡΑΧΟ ΤΟΥ ΒΟΥΝΟΥ!

ΤΡΟΜΕΡΟ!

ΔΥΣΤΥΧΩΣ ΑΥΤΟ ΤΟ ΚΕΡΑΣ ΤΟΥ ΑΣΤΡΟΥ ΕΧΕΙ ΕΞΑΦΑΝΙΣΤΕΙ ΚΙ'ΑΥΤΗ ΤΗ ΣΤΙΓΜΗ ΔΕΝ ΞΕΡΟΥΜΕ ΠΟΥ ΜΠΟΡΕΙ ΝΑ ΒΡΙΣΚΕΤΑΙ!

ΚΑΙ ΠΟΥ ΕΙΝΑΙ ΤΟ ΒΟΥΝΟ ΤΟΥΣΙΤΑ;

ΛΙΓΟ ΠΙΟ ΨΗΛΑ ΑΠΟ ΚΕΙΝΑ ΤΑ ΒΟΥΝΑ ΕΚΕΙ ΠΕΡΑ!

ΕΥΧΑΡΙΣΤΩ!

ΟΙ ΠΛΗΡΟΦΟΡΙΕΣ ΣΑΣ ΒΑΡΥΝΕ ΛΙΝΓΚ ΗΤΑΝ ΣΩΣΤΕΣ! ΤΟ ΚΕΡΑΣ ΒΡΙΣΚΟΤΑΝ ΣΤΗΝ ΑΜΕΡΙΚΗ ΑΛΛΑ ΥΣΤΕΡΑ ΑΠΟ ΤΡΟΜΑΚΤΙΚΕΣ ΔΥΣΚΟΛΙΕΣ ΚΑΤΑΦΕΡΑΜΕ ΚΑΙ ΤΟ ΠΗΡΑΜΕ!

ΜΠΡΑΒΟ ΠΑΙΔΙΑ!

ΜΕ ΤΑ ΛΕΦΤΑ ΠΟΥ ΘΑ ΠΑΡΩ ΟΤΑΝ ΠΟΥΛΗΣΩ ΤΟ ΧΡΥΣΟ ΛΙΟΝΤΑΡΙ ΘΑ ΦΤΙΑΞΩ ΕΝΑ ΙΣΧΥΡΟ ΣΤΡΑΤΟ!...

... ΚΑΙ ΘΑ ΓΙΝΩ ΚΥΡΙΟΣ ΤΗΣ ΧΩΡΑΣ. ΟΣΟ ΓΙΑ ΣΑΣ ΘΑ ΣΑΣ ΑΝΤΑΜΟΙΨΩ ΟΠΩΣ ΣΑΣ ΑΞΙΖΕΙ!

ΕΥΧΑΡΙΣΤΟΥΜΕ!

ΕΜΠΡΟΣ ΓΕΝΝΑΙΟΙ ΜΟΥ!

ΕΤΟΙΜΟΙ ΣΤΙΣ ΔΙΑΤΑΓΕΣ ΣΑΣ!

ΚΛΑΠ-ΚΛΑΠ

ΠΡΕΠΕΙ ΝΑ ΠΑΜΕ ΣΤΟ ΒΟΥΝΟ ΤΟΥΣΙΤΑ!...

...ΚΑΙ ΝΑ ΒΡΟΥΜΕ ΤΟ ΠΟΛΥΤΙΜΟ ΑΓΑΛΜΑ ΠΟΥ ΕΙΝΑΙ ΣΤΟ ΕΣΩΤΕΡΙΚΟ ΤΟΥ!

ΟΥΦ! ΛΑΧΑΝΙΑΣΑ! ΕΥΤΥΧΩΣ ΔΕΝ ΕΜΕΙΝΕ ΠΟΛΥΣ ΔΡΟΜΟΣ!

ΑΥΤΟ ΕΙΝΑΙ ΤΟ ΒΟΥΝΟ ΜΕ ΤΟ ΘΗΣΑΥΡΟ!

ΠΟΟΟ

ΜΙΑ ΔΥΝΑΤΗ ΝΟΤΑ ΚΑΙ...

ΖΗΤΩ! Ο ΒΡΑΧΟΣ ΑΝΟΙΞΕ!

158

ΩΧ' ΔΕΝ ΠΡΟΛΑΒΑΙΝΩ! ΣΦΥΡΙΞΑΝ ΚΙ' ΕΤΟΙΜΑΖΟΝΤΑΙ ΝΑ ΜΠΟΥΝ ΣΤΟ ΒΟΥΝΟ!

22

Ο ΒΡΑΧΟΣ ΞΑΝΑΚΛΕΙΝΕΙ!

ΓΙΟΥΑΠ!

ΖΗΤΩ! ΤΟ ΧΡΥΣΟ ΛΙΟΝΤΑΡΙ ΕΙΝΑΙ ΜΕΓΑΛΥΤΕΡΟ ΑΠ' ΟΤΙ ΝΟΜΙΖΑ!

ΕΤΣΙ ΔΕΝ ΘΑ ΦΤΙΑΞΩ ΜΟΝΟ ΙΣΧΥΡΟ ΣΤΡΑΤΟ ΑΛΛΑ ΘΑ ΑΓΟΡΑΣΩ ΚΑΙ ΣΥΓΧΡΟΝΑ ΟΠΛΑ!

158

ΓΚΝΑΜ! ΜΙΑ ΔΟΣΗ ΣΠΑΝΑΚΙ!...

23

... ΚΙ ΑΜΕΣΩΣ ΣΤΗΝ ΕΠΙΘΕΣΗ!

ΟΥΛΠ! ΠΑΛΙ ΑΚΟΥΓΕΤΑΙ ΤΟ ΚΕΡΑΣ!

ΠΟΟΟ

ΔΕΝ ΜΠΟΡΩ ΝΑ ΣΤΑΜΑΤΗΣΩ!

ΣΒΟΥΟΥΜ

ΓΙΟΥΑΠ!

ΚΛΕΦΤΑΡΑΔΕΣ! ΤΟ ΚΕΡΑΣ ΚΑΙ ΤΟ ΑΓΑΛΜΑ ΔΕΝ ΕΙΝΑΙ ΔΙΚΑ ΣΑΣ!

ΜΠΑ! ΚΑΙ ΣΥ ΠΟΙΟΣ ΕΙΣΑΙ;

ΠΑΙΔΙΑ ΣΠΡΩΞΤΕ ΤΟ ΑΓΑΛΜΑ! Ο ΒΡΑΧΙΟΣ ΞΑΝΑΦΥΣΗΞΕ!!

ΑΥΤΗ Η ΣΠΗΛΙΑ ΘΑ ΓΙΝΕΙ Ο ΤΑΦΟΣ ΣΟΥ!

ΧΑ! ΧΑ! ΧΑ!

ΤΟ ΒΡΑΧΟ ΘΑ ΤΟΝ ΑΝΟΙΞΩ ΕΣΤΩ ΚΑΙ ΧΩΡΙΣ ΚΕΡΑΤΟ!

ΟΥΡΓΗ!

ΚΡΑΚ

ΞΣΤΕ ΘΕΛΕΤΕ ΝΑ ΨΟΦΗΣΩ ΣΑΝ ΠΟΝΤΙΝΙ, Ε!

ΩΧ!

ΓΕΝΝΑΙΟΙ ΜΟΥ ΚΟΜΜΑΤΙΑΣΤΕ ΤΟΝ!

ΕΠΑΝΩ ΤΟΥ!
ΓΚΡΡΡ!
ΧΑ! ΧΑ! ΘΑ ΤΟΝ ΚΑΝΟΥΝ ΚΟΜΜΑΤΙΑ!
ΦΙΛΕ. ΔΙΚΗ ΣΟΥ ΕΙΝΑΙ ΑΥΤΗ Η ΠΑΛΙΑΤΖΟΥΡΔΑ!
ΜΠΛΟΥΜΠ!
ΓΚΑ... ΓΚΑΣΠ!

ΑΡΠΑ ΤΗΝ ΑΔΙΠΟΝ ΝΑ ΜΑΘΕΙΣ!
ΤΑΡΑΤΑΤΑ!
ΚΛΑΠ
ΜΕ ΤΟ ΣΥΜΠΑΘΕΙΟ!...
...ΜΑ ΠΡΟΤΙ-ΜΩ ΝΑ ΤΗΝ ΘΑΣ ΕΣΥ!
ΓΚΟΥΑΠ!
ΣΜΠΟΜΠ
ΣΕ ΕΥΧΑΡΙΣΤΟΥΜΕ ΠΟΥ ΕΦΕΡΕΣ ΤΟ ΑΓΑΛΜΑ ΣΤΟ ΜΟΝΑ-ΣΤΗΡΙ!
ΧΕ! ΧΕ!
ΤΟ ΚΕΡΑΣ, ΚΡΑΤΑ ΤΟ! ΔΕΝ ΤΟ ΧΡΕΙΑΖΟΜΑΣΤΕ ΠΙΑ!
ΑΝΤΙΟ!

ΖΗΤΩΩ! Ο ΠΟΠΑΥ ΓΥΡΙΣΕ ΜΕ ΤΟ ΚΡΕΑΣ!

ΑΝ ΞΕΡΑΤΕ ΟΜΩΣ ΤΙ ΤΡΑΒΗΞΑ ΓΙΑ ΝΑ ΤΟ ΒΡΩ ΚΑΙ ΝΑ ΤΟ ΦΕΡΩ!..

ΓΙΑ ΛΕΓΕ!

ΣΚΕΦΤΕΙΤΕ ΜΟΝΟ ΟΤΙ ΕΙΔΑ ΕΝΑ ΛΑΜΑ ΝΑ ΥΨΩΝΕΤΑΙ!

ΜΑ ΤΙ ΛΕΣ; ΑΥΤΟ ΜΠΟΡΕΙΣ ΝΑ ΤΟ ΚΑΝΕΙΣ ΚΑΙ ΣΥ!

ΣΤΑΜΑΤΑ ΤΩΡΑ ΝΑ ΛΕΣ ΑΝΟΗΣΙΕΣ!

ΠΑΣ ΣΤΟΙΧΗΜΑ;

ΓΚΑΣΠ!

Ο ΡΕΒΥΘΟΥΛΗΣ ΕΙΧΕΙ ΔΙΨΩΔ! ΣΕ ΑΝΥΨΩΣΕ ΓΙΑ ΤΑ ΚΑΛΑ! ΧΑ! ΧΑ!

ΠΟΟΟ

ΓΙΑ ΛΙΓΑ ΛΕΦΤΑ ΠΑΡΑΠΑΝΩ

ΞΕΡΕΙΣ ΠΟΠΑΥ, ΤΑ ΛΕΦΤΑ ΠΟΥ ΚΕΡΔΙΖΕΙΣ ΔΕΝ ΦΤΑΝΟΥΝ ΓΙΑ ΝΑ ΖΗΣΟΥΜΕ!

ΝΑΙ ΑΜΑ ΟΙ ΨΑΡΑΔΕΣ ΔΕΝ ΒΓΑΖΟΥΝ ΛΕΦΤΑ ΟΠΩΣ ΠΑΛΙΑ!

Η ΖΩΗ ΕΧΕΙ ΑΝΤΙΡΙΒΗΝΕΙ ΚΑΘΕ ΜΕΡΑ ΕΧΟΥΜΕ ΤΕΤΡΑΠΛΑ ΕΞΟΔΑ!

ΚΑΙ ΜΗ ΞΕΧΝΑΣ ΠΟΣΟΥΣ ΕΧΕΙΣ ΣΤΗΝ ΠΛΑΤΗ ΣΟΥ!
ΔΕΝ ΒΛΕΠΩ ΚΑΝΕΝΑ ΣΤΗΝ ΠΛΑΤΗ ΜΟΥ!

ΕΝΝΟΩ ΟΤΙ ΣΥΝΤΗΡΕΙΣ ΤΟΝ ΠΑΠΠΟΥ ΚΑΙ ΤΟΝ ΡΕΒΙΘΟΥΛΗ!

ΕΣΥ ΧΡΕΙΑΖΕΣΑΙ ΣΤΟ ΣΠΙΤΙ! ΠΟΙΟΣ ΘΑ ΠΕΡΙΠΟΙΕΙΤΑΙ ΤΟ ΓΕΡΟ ΚΑΙ ΤΟ ΡΕΒΙΘΟΥΛΗ!
ΙΣΣΣ ΠΡΕΠΕΙ ΝΑ ΒΡΩ ΚΑΙ ΕΓΩ ΜΙΑ ΔΟΥΛΕΙΑ ΓΙΑ ΣΕ ΒΟΗΘΗΣΩ!

ΤΟΤΕ ΚΑΝΕ ΚΑΤΙ! ΠΡΟΣΠΑΘΗΣΕ ΝΑ ΒΡΕΙΣ ΜΙΑ ΔΟΥΛΕΙΑ ΠΟΥ ΝΑ ΒΓΑΖΕΙΣ ΠΕΡΙΣΣΟΤΕΡΑ ΛΕΦΤΑ!
ΚΑΛΑ ΟΛΙΒ! ΘΑ ΠΡΟΣΠΑΘΗΣΩ!

ΝΟΜΙΖΕΙ ΠΩΣ ΘΑ ΤΑ ΚΑΤΑΦΕΡΕΙ Ο ΗΛΙΘΙΟΣ! ΜΑ ΕΓΩ ΔΕΝ ΘΑ ΤΟΝ ΑΦΗΣΩ ΣΕ ΧΛΩΡΟ ΚΛΑΡΙ! ΘΑ ΦΤΥΣΕΙ ΑΙΜΑ!

ΑΝ ΔΕΝ ΒΓΑΛΕΙ ΛΕΦΤΑ ΝΑ ΣΥΝΤΗΡΗΣΕΙ ΤΗΝ ΟΙΚΟΓΕΝΕΙΑ ΤΟΥ, Η ΟΛΙΒ ΘΑ ΤΟΝ ΑΦΗΣΕΙ ΚΑΙ ΘΑ ΤΗΣ ΠΡΟΣΦΕΡΩ ΕΓΩ ΑΥΤΑ ΠΟΥ ΖΗΤΑΕΙ!

ΕΓΩ ΒΓΑΖΩ ΟΣΑ ΛΕΦΤΑ ΘΕΛΩ! ΚΑΙ ΟΠΟΤΕ ΘΕΛΩ!

ΟΥΡΚΑ!
ΖΗΤΕΙΤΑΙ ΕΝΑΦΟΡΤΩΤΗΣ ΣΤΟ ΛΙΜΑΝΙ.

ΠΟΣΑ ΔΙΝΕΤΕ ΤΗΝ ΗΜΕΡΑ;
ΕΞΑΡΤΑΤΑΙ ΑΠΟ ΤΑ ΜΙΒΩΤΙΑ ΠΟΥ ΘΑ ΞΕΦΟΡΤΩΣΕΤΕ!

ΠΛΗΡΩΝΩ ΚΑΤ' ΑΠΟΚΟΠΗ!
ΤΟΤΕ ΘΑ ΚΑΝΩ ΟΤΙ ΜΠΟΡΩ!

ΝΑ ΞΕΦΟΡΤΩΣΕΙΣ ΤΑ ΚΙΒΩΤΙΑ ΠΟΥ ΕΙΝΑΙ ΣΤΟ ΠΛΟΙΟ! ΠΡΟΣΕΞΕ ΓΙΑΤΙ ΤΑ ΕΜΠΟΡΕΥΜΑΤΑ ΕΙΝΑΙ ΕΥΘΡΑΥΣΤΑ!
ΕΝΤΑΞΕΙ

ΔΙΑΒΟΛΕ!

ΠΡΟΣΕΞΕ!

ΘΑ ΤΑ ΦΟΡΤΩΝΩ ΔΥΟ-ΔΥΟ...

...ΓΙΑ ΝΑ ΚΕΡΔΙΣΩ ΤΑ ΔΙΠΛΑΣΙΑ!
ΕΥΘΡΑΥΣΤΑ

ΚΑΤΑΣΤΡΟΦΗ!
ΜΠΕΜ
ΚΡΑΚ
ΠΡΑΚ

ΕΥΤΥΧΩΣ ΠΟΥ ΑΓΟΡΑΣΑ ΜΠΟΛΙΚΕΣ ΜΠΑΝΑΝΕΣ...

...ΓΙΑ ΝΑ ΤΟΥ ΔΩΣΩ ΚΑΙ ΝΑΧΕΙ ΝΑ ΤΡΩΕΙ! ΧΑ! ΧΑ!

ΗΤΑΝ ΓΕΜΑΤΑ ΓΥΑΛΙΚΑ ΚΑΙ ΚΡΥΣΤΑΛΛΑ!
ΔΕΝ ΦΤΑΙΩ ΕΓΩ! ΠΑΤΗΣΑ ΣΕ ΜΠΑΝΑΝΟΦΛΟΥΔΕΣ!

ΧΑΣΟΥ ΑΜΕΣΩΣ ΑΠΟ ΜΠΡΟΣΤΑ ΜΟΥ ΖΩΟΝ!
ΠΟΛΥ ΑΝΤΙ ΠΑΘΗΤΙΚΟ ΤΥΠΟΣ!

ΚΑΙ ΠΟΥΣΑ! ΑΚΟΜΑ! ΧΑ! ΧΑ!

ΓΙΑ ΝΑ ΔΟΥΜΕ ΕΔΩ!
ΖΗΤΕΙΤΑΙ ΣΚΟΥΠΙΔΙΑΡΗΣ

ΕΙΝΑΙ ΒΡΩΜΟΔΟΥΛΕΙΑ! ΕΙΣΑΙ ΑΝΑΚΑΤΕΜΕΝΟΣ ΟΛΟ ΣΤΙΣ ΒΡΩΜΙΕΣ!

ΔΕΝ ΠΑΩ ΠΟΥ ΝΑ ΜΕ ΠΛΗΡΩΝΟΥΝ ΧΡΥΣΟ!
ΟΥΤΕ ΕΓΩ!

ΘΕΛΩ ΤΗ ΔΟΥΛΕΙΑ!
ΞΕΡΕΙΣ ΤΙ ΘΑ ΚΑΝΕΙΣ;

ΚΑΙ ΒΕΒΑΙΑ ΞΕΡΩ! ΚΑΠΟΙΟΣ ΟΜΩΣ ΠΡΕΠΕΙ ΝΑ ΤΗΝ ΚΑΝΕΙ!
ΘΑΧΕΙΣ 25 ΔΟΛΛΑΡΙΑ ΤΗΝ ΗΜΕΡΑ!

ΤΑ ΔΙΠΛΑ ΑΠ' ΟΣΑ ΕΒΓΑΖΑ ΑΠ' ΤΟ ΨΑΡΕΜΑ!

ΘΑ ΚΑΘΑΡΙΣΩ ΟΛΗ ΤΗ ΣΥΝΟΙΚΙΑ!

ΠΩ! ΠΩ! ΒΡΩΜΑ! ΟΙ ΑΝΘΡΩΠΟΙ ΕΙΝΑΙ ΠΡΑΓΜΑΤΙ ΚΑΚΟΔΑΙΜΟΝΑΘΡΕΜΕΝΟΙ!

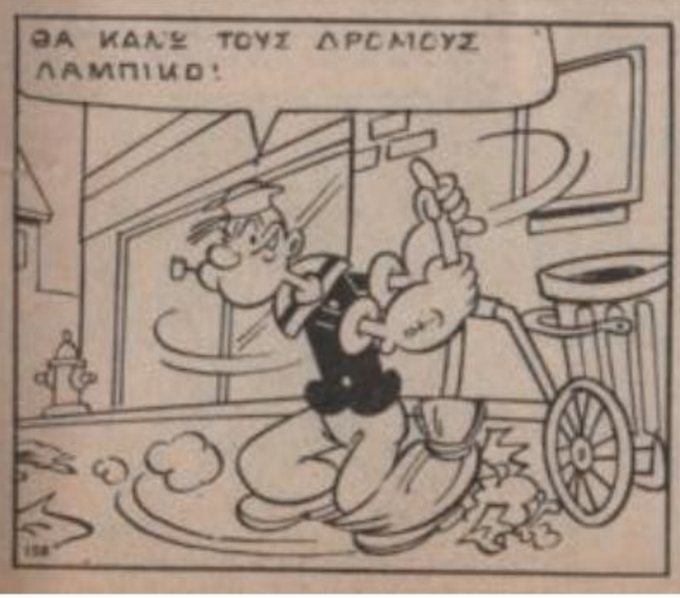
ΘΑ ΚΑΛΩ ΤΟΥΣ ΔΡΟΜΟΥΣ ΛΑΜΠΙΚΟ!

ΕΠΙΤΕΛΟΥΣ ΤΑ ΜΑΖΕΨΑ ΟΛΑ! ΔΕΝ ΑΦΗΣΑ ΣΚΟΥΠΙΔΑΚΙ!

ΟΙ ΔΡΟΜΟΙ ΛΑΜΠΟΥΝ! ΑΙΣΘΑΝΟΜΑΙ ΜΕΓΑΛΗ ΙΚΑΝΟΠΟΙΗΣΗ ΠΟΥ ΕΚΑΝΑ ΜΟΝΟΣ ΜΟΥ ΟΛΗ ΑΥΤΗ ΤΗ ΔΟΥΛΕΙΑ!

ΤΩΡΑ ΘΑ ΔΕΙΣ!

ΣΒΡΟΥΜ

ΤΙ ΒΡΩΜΑ!
ΤΙ ΔΥΣΟΣΜΙΑ!
ΣΚΕΤΟΣ ΣΤΑΥΛΟΣ!

ΤΕΛΕΙΩΣΑ! ΟΛΟΙ ΟΙ ΔΡΟΜΟΙ ΑΣΤΡΑΦΤΟΥΝ!
Α, ΝΑΙ;

Τ'ΑΚΟΥΣ ΤΑ ΤΗΛΕΦΩΝΑ!
ΝΑΙ! ΤΙ ΣΥΜΒΑΙΝΕΙ;

ΤΗΛΕΦΩΝΟΥΝ ΟΙ ΚΑΤΟΙΚΟΙ ΚΑΙ ΔΙΑΜΑΡΤΥΡΟΝΤΑΙ ΟΤΙ ΟΙ ΔΡΟΜΟΙ ΒΡΩΜΟΚΟΠΑΝΕ!
ΜΑ ΕΓΩ...

ΕΣΥ ΠΑΛΙΟΒΡΩΜΙΑΡΗ! ΝΑ ΜΑΘΕΙΣ ΝΑ ΝΕΡΔΙΖΕΙΣ ΤΙΜΙΑ ΤΑ ΤΑ ΛΕΦΤΑ ΣΟΥ!

ΜΑ ΕΓΩ Ο ΦΟΥΚΑΡΑΣ ΣΚΟΤΩΝΟΜΑΙ ΓΙΑ ΝΑ ΤΑ ΚΑΤΑΦΕΡΩ!

ΔΕΝ ΥΠΟΠΤΕΥΕΤΑΙ Ο ΒΛΑΚΑΣ ΟΤΙ "ΔΟΥΛΕΥΩ.." ΠΙΣΩ ΑΠΟ ΤΙΣ ΠΛΑΤΕΣ ΤΟΥ!

ΤΟΥΤΗ ΤΗ ΦΟΡΑ ΜΠΟΡΕΙ ΝΑΜΑΙ ΤΥΧΕΡΟΣ!
ΖΗΤΕΙΤΑΙ ΚΗΠΟΥΡΟΣ

ΕΙΜΑΙ ΛΑΤΡΗΣ ΤΩΝ ΛΟΥΛΟΥΔΙΩΝ!
ΚΑΙ ΓΙΑΤΙ ΓΙΑΥΤΟ ΘΕΛΕΙ Ο ΚΗΠΟΣ ΜΟΥ ΝΑΝΑΙ ΠΑΝΤΑ ΟΜΟΡΦΟΣ!

ΠΡΩΤΑ ΘΑ ΚΟΥΡΕΨΕΙΣ ΤΟ ΦΡΑΧΤΗ ΜΕ ΤΙΣ ΡΟΔΟΔΑΦΝΕΣ!

ΝΑ ΤΟΝ ΚΟΝΤΥΝΕΙΣ 20 ΠΟΝΤΟΥΣ ΚΑΙ ΝΑΝΑΙ ΙΣΙΟΣ!
ΕΝΤΑΞΕΙ!

ΓΙΑ ΣΙΓΟΥΡΙΑ ΘΑ ΤΕΝΤΩΣΩ ΕΝΑ ΣΚΟΙΝΙ!

ΕΠΙ ΤΟ ΕΡΓΟΝ!
ΖΑΚ

ΖΑΚ ΖΑΚ

ΤΕΛΕΙΑ! ΔΕΝ ΠΕΡΙΣΣΕΥΕΙ ΟΥΤΕ ΦΥΛΛΟ!

ΘΑ ΦΩΝΑΞΩ ΤΗΝ ΚΥΡΙΑ ΝΑ ΔΕΙ!
ΗΡΘΕ Η ΣΤΙΓΜΗ!

ΜΕ ΤΗ ΜΗΧΑΝΗ ΘΑ ΤΕΛΕΙΩΣΩ Σ'ΕΝΑ ΛΕΠΤΟ!
ΣΚΡΡΡ

ΓΙΑ ΕΛΑΤΕ ΝΑ ΡΙΞΕΤΕ ΜΙΑ ΜΑΤΙΑ!
ΕΦΤΑΣΑ!

ΟΧΙΙΙ!
ΜΑ ΤΙ... ΔΕΝ ΚΑΤΑΛΑΒΑΙΝΩ ΤΙΠΟΤΑ!

ΕΞΩ! ΑΠΟΛΥΕΣΑΙ! ΝΑ ΜΗ ΣΕ ΞΑΝΑΔΩ ΣΤΑ ΜΑΤΙΑ ΜΟΥ!
ΦΤΟΥ! ΟΛΑ ΣΤΡΑΒΑ ΜΟΥΡΥΟΝΤΑΙ!

ΕΙΜΑΙ ΑΠΟΤΥΧΗΜΕΝΟΣ! ΑΝΙΚΑΝΟΣ!

ΘΑ ΑΥΤΟΚΤΟΝΗΣΩ!

ΤΟ ΜΑΓΑΖΙ ΠΡΟΣΦΕΡΕΙ ΚΑΙ ΟΠΛΟ!
12

ΕΝΑ ΠΙΣΤΟΛΙ!
ΤΟΥΚ

ΘΑΝΑΙ ΣΙΓΟΥΡΑ ΣΗΜΑΔΙ ΤΗΣ ΜΟΙΡΑΣ!

ΟΛΑ ΔΕΙΧΝΟΥΝ ΟΤΙ ΠΡΕΠΕΙ ΝΑ ΠΕΘΑΝΩ!
ΧΕ! ΧΕ!

ΓΙΑ ΜΕΝΑ ΟΜΩΣ, ΤΟ ΜΕΛΛΟΝ ΔΙΑΓΡΑΦΕΤΑΙ ΛΑΜΠΡΟ!

ΘΑ ΠΑΩ ΝΑ ΛΗΣΤΕΨΩ ΑΠΟ ΤΗΝ ΤΡΑΠΕΖΑ 100.000.000 ΚΑΙ ΘΑ ΠΑΝΤΡΕΥΤΩ ΤΗΝ ΟΛΙΒ!

ΤΙ ΤΟ ΘΕΣ ΤΟ ΠΙΣΤΟΛΙ;
ΞΕΡΕΤΕ...
13

ΔΩΣΤΟ ΜΟΥ...
ΘΕΛΩ Ν'ΑΥΤΟΚΤΟΝΗΣΩ ΓΙΑΤΙ ΔΕΝ ΒΡΙΣΚΩ ΔΟΥΛΕΙΑ!

ΞΕΡΕΙΣ ΚΑΤΙ; Η ΑΣΤΥΝΟΜΙΑ ΧΡΕΙΑΖΕΤΑΙ ΑΝΘΡΩΠΟΥΣ!
Ε, ΚΑΙ;

ΛΗΣΤΕΥΟΥΝ ΤΗΝ ΤΡΑΠΕΖΑ!
ΤΡΕΧΩ!

ΤΕΛΕΙΩΣΑ!
ΑΛΤ!

ΒΑΖΕΙΣ ΣΙΓΟΥΡΑ ΜΙΣΘΟ ΚΑΙ ΘΑ ΠΑΙΡΝΕΙΣ ΠΡΙΝ ΟΠΟΤΕ ΚΑΝΕΙΣ ΔΥΣΚΟΛΕΣ ΔΟΥΛΕΙΕΣ!

ΝΑΜΑΣΤΕ ΣΤΗΝ ΤΡΑΠΕΖΑ!
ΤΡΑΠΕΖΑ

ΤΩΡΑ ΘΑ ΣΟΥ ΜΑΘΩ ΕΓΩ ΤΡΟΠΟΥΣ!
ΜΠΑΝΓΚ
ΜΠΑΝΓΚ

ΘΑ ΣΕ ΜΑΘΩ ΚΑΙ ΓΩ!
ZIP
ZIP

ΨΗΛΑ ΤΑ ΧΕΡΙΑ! ΔΩΣΤΕ ΜΟΥ ΓΡΗΓΟΡΑ ΤΟ ΠΑΡΑΔΑΚΙ!

ΕΝΑΣ ΥΠΑΛΛΗΛΟΣ ΠΑΤΑΕΙ ΤΟΝ ΣΥΝΑΓΕΡΜΟ...

ΑΟΥΟΥ!

ΜΠΡΑΒΟ! ΕΚΑΝΕΣ ΚΑΤΑΠΛΗΚΤΙΚΗ ΔΟΥΛΕΙΑ ΚΑΙ ΘΑ ΠΑΡΕΙΣ ΕΝΑ ΜΕΓΑΛΟ ΠΡΙΜ!
ΧΕΙ ΧΕ!
ΚΥΤΤΑ ΟΛΙΒ ΕΔΩ ΛΕΦΤΑ!
ΘΑΥΜΑΣΙΑ! ΘΑ ΑΝΑΣΑΝΟΥΜΕ ΛΙΓΑΚΙ!
ΠΟΥ ΠΑΣ;
ΠΑΩ ΛΙΓΟ ΦΑΓΗΤΟ ΣΤΟΝ ΚΑΗΜΕΝΟ ΤΟΝ ΜΠΡΟΥΤΟ!
ΞΕΡΕΙΣ, ΤΟ ΦΑΓΗΤΟ ΤΗΣ ΦΥΛΑΚΗΣ ΔΕΝ ΕΙΝΑΙ ΠΟΛΥ ΚΑΛΟ!...
ΘΑ ΤΟΥ ΚΑΝΩ ΕΠΙΣΚΕΨΗ ΚΑΘΕ ΜΕΡΑ ΓΙΑ ΝΑ ΜΗ ΑΙΣΘΑΝΕΤΑΙ ΜΟΝΟΣ!
ΔΕΝ ΜΟΥ ΦΤΑΝΑΝ ΟΛΟΙ ΟΙ ΑΛΛΟΙ, ΘΑΥΣ ΤΩΡΑ ΝΑ ΣΥΝΤΗΡΩ ΚΙ' ΑΥΤΟΝ ΤΟΝ ΠΑΛΙΟΓΟΡΙΛΑ!
ΤΕΛΟΣ

ΣΥΜΠΛΗΡΩΣΤΕ ΤΑ ΧΡΩΜΑΤΑ ΤΟΥ ΣΧΕΔΙΟΥ.

ΤΙ ΕΦΤΙΑΞΕ Η ΓΡΙΑ ΜΑΓΙΣΣΑ ΓΙΑ ΝΑ ΤΟ ΧΡΗΣΙΜΟΠΟΙΗΣΕΙ ΕΝΑΝΤΙΟΝ ΤΟΥ ΠΟΠΑΪ ;

ΕΝΩΣΤΕ ΤΑ ΣΗΜΕΙΑ ΑΠΟ ΤΟ 1 ΕΩΣ ΤΟ 31 ΚΑΙ ΘΑ ΤΟ ΒΡΕΙΤΕ.

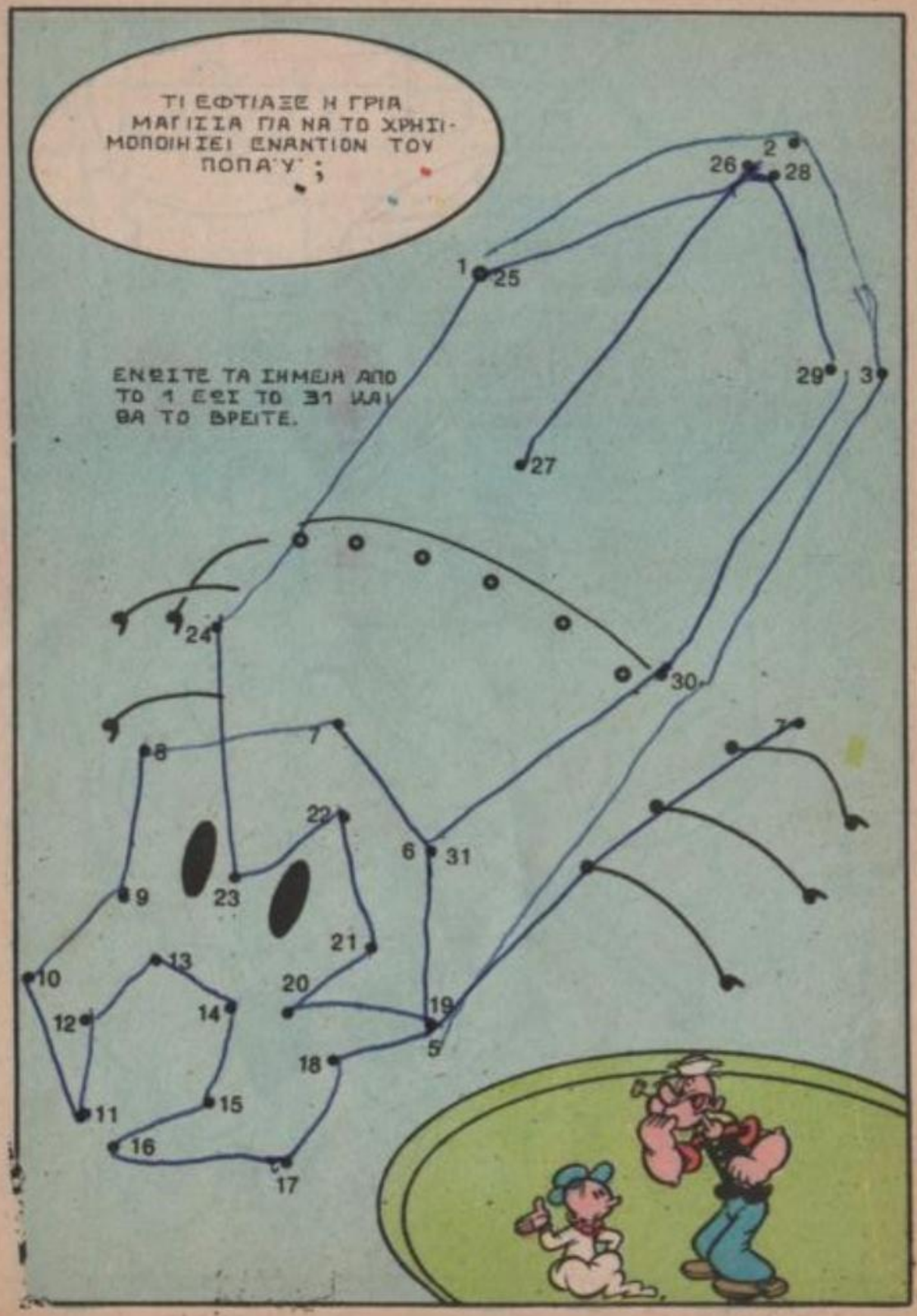

ΟΙ ΔΥΟ ΑΤΜΟΜΗΧΑΝΕΣ

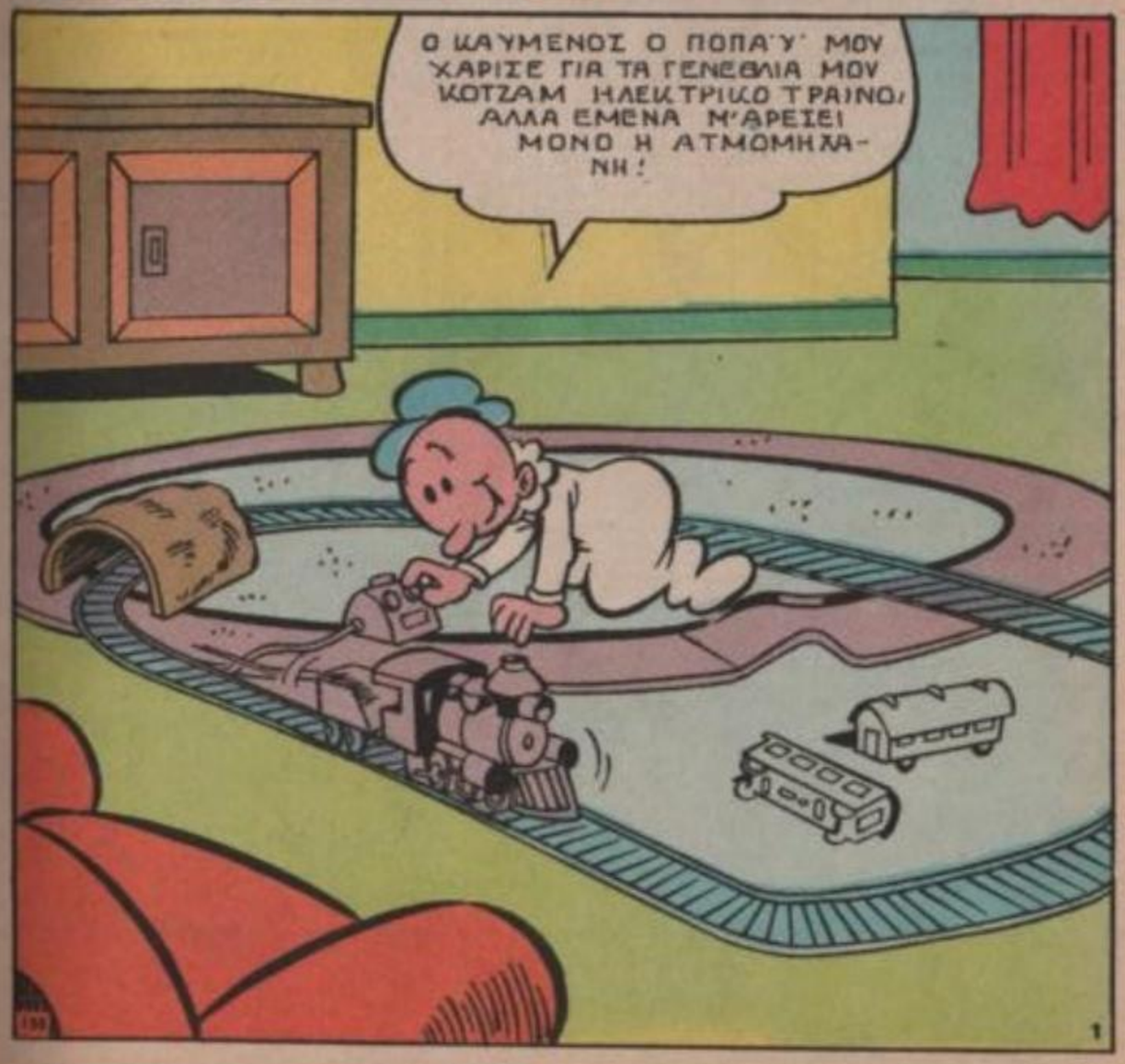

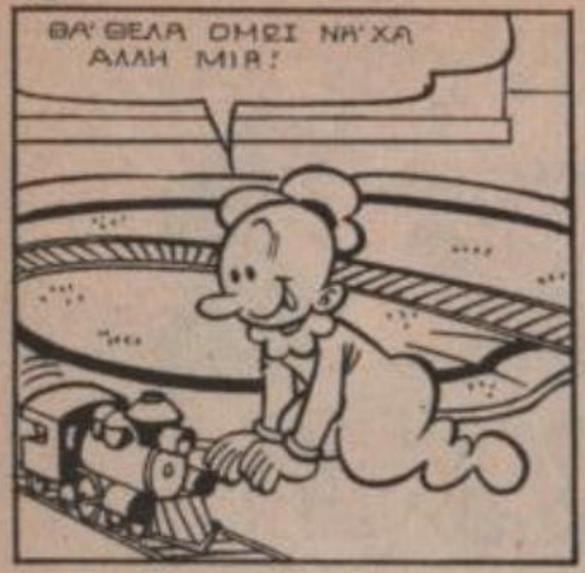
ΘΑ'ΘΕΛΑ ΟΜΩΣ ΝΑ'ΧΑ ΑΛΛΗ ΜΙΑ!

ΘΑ ΠΑΡΑΚΑΛΕΣΩ ΤΟΝ ΠΟΠΑΪ ΝΑ ΜΟΥ ΑΓΟΡΑΣΕΙ!

ΕΝΤΑΞΕΙ ΡΕΒΥΘΟΥΛΗ! ΘΑ ΣΤΗ ΧΑΡΙΣΩ ΣΤΑ ΓΕΝΕΘΛΙΑ ΣΟΥ!
ΔΗΛΑΔΗ ΣΕ 6 ΜΗΝΕΣ

ΣΤΗ ΖΩΗ ΔΕΝ ΕΙΝΑΙ ΔΥΝΑΤΟΝ ΝΑ ΤΑ'ΧΕΙΣ ΟΛΑ ΟΠΟΤΕ Σ'ΑΡΕΣΕΙ!
ΕΙΣΑΙ ΨΑΛΙΚΟΣ!

Α, ΕΤΣΙ; ΤΟΤΕ ΔΕΝ ΘΑ ΠΑΙΞΕΙΣ ΜΕ ΤΟ ΤΡΑΙΝΑΚΙ ΜΕΧΡΙ ΝΑ ΣΟΥ ΠΩ ΕΓΩ!
ΜΠΛΟΥΜΠ!

ΠΡΕΠΕΙ ΝΑ ΒΡΩ ΟΠΩΣΔΗΠΟΤΕ ΜΙ ΑΛΛΗ ΑΤΜΟΜΗΧΑΝΗ!

ΕΠ! ΤΙ ΒΛΕΠΕΣ;
ΧΩΡΟΙ ΑΠΟΡΡΙΜΜΑΤΩΝ

ΠΟΠΑΪ ΘΕΛΩ ΝΑ ΜΟΥ ΕΞΗΓΗΣΕΙΣ ΚΑΤΙ ΠΟΛΥ ΣΠΟΥΔΑΙΟ!
ΓΙΑ ΛΕΓΕ!

ΕΔΩ ΠΑΡΑΚΑΤΩ ΣΤΟ ΣΚΟΥΠΙΔΟΤΟΠΟ ΥΠΑΡΧΕΙ ΚΑΤΙ ΠΟΥ ΜΕ ΕΝΔΙΑΦΕΡΕΙ! ΝΑ ΤΟ ΠΑΡΩ;
ΦΥΣΙΚΑ ΑΦΟΥ ΔΕΝ ΑΝΗΚΕΙ ΣΕ ΚΑΝΕΝΑ!

ΜΟΥ ΔΙΝΕΙΣ ΤΟ ΚΟΥΤΙ ΜΕ ΤΟ ΣΠΑΝΑΚΙ ΣΟΥ;
ΤΙ ΤΟ ΘΕΣ;

ΝΑ ΤΟ ΦΑΩ! ΔΙΑΠΙΣΤΩΣΑ ΟΤΙ Μ' ΑΡΕΣΕΙ!
ΜΠΡΑΒΟ! ΧΑΙΡΟΜΑΙ!

ΕΡΧΟΜΑΙ ΕΜΕΙΣΙ!
ΓΕΙΑ!

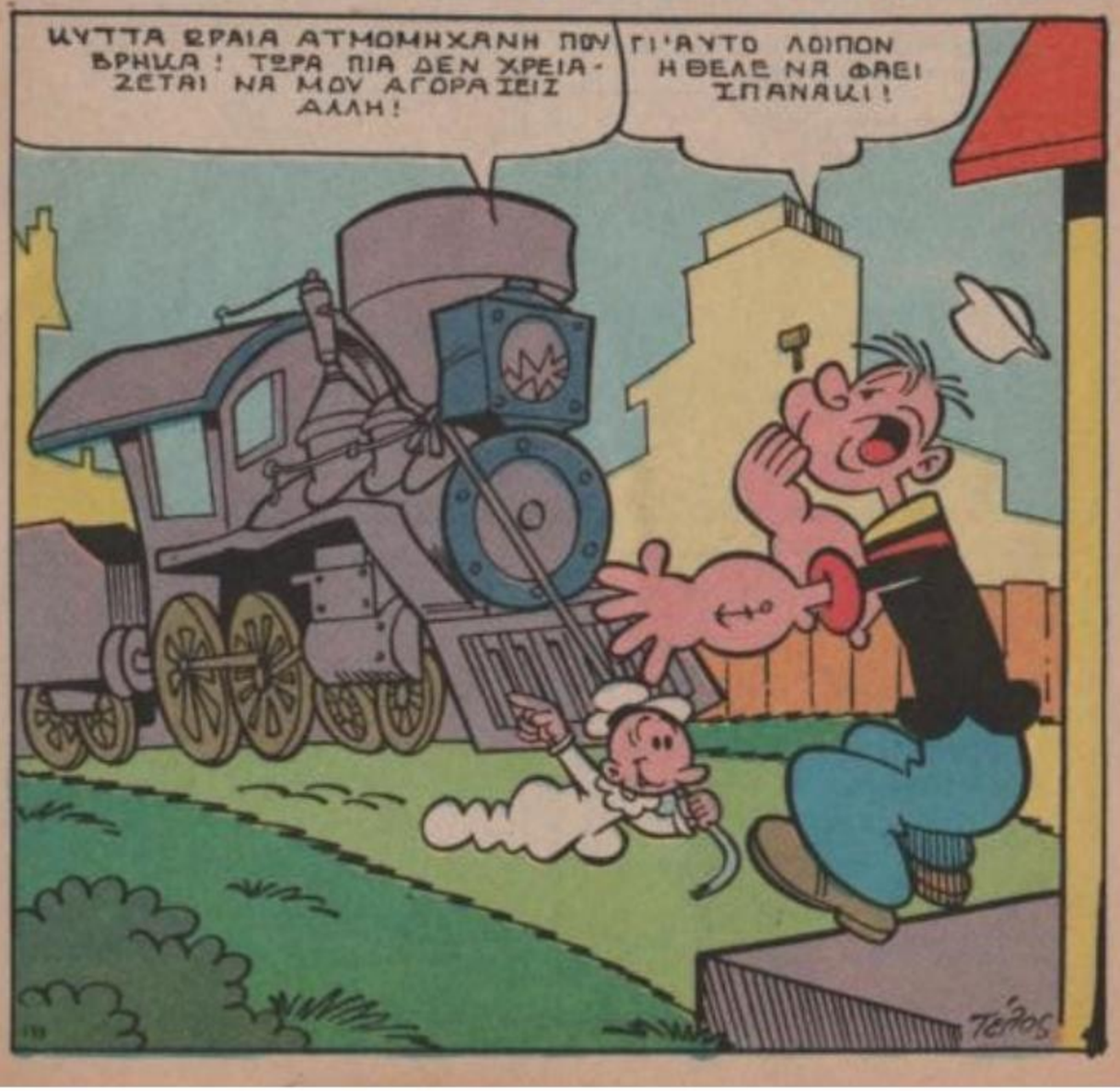

ΕΝΑΛ-ΛΑΣΟΜΕΝΗ ΕΝΕΡΓΕΙΑ

ΜΕ ΤΟ ΠΟΙΟ ΑΥΤΟ ΘΕΛΟΥΝ ΝΑ ΧΤΙΣΟΥΝ ΚΑΙΝΟΥΡΓΙΟ ΓΗΡΟΚΟΜΕΙΟ!

ΦΤΑΙΑΜΕ! ΝΑ ΤΕΙ ΕΚΕΙ ΚΑΤΣ!

ΓΙΑΤΙ ΕΧΕΤΕ ΜΟΥΤΡΑ ΣΑ ΝΑ ΠΑΤΕ ΣΕ ΚΗΔΕΙΑ;

ΜΠΛΟΥΜΠ! ΤΑΧΟΥΜΕ ΧΑΜΕΝΑ!

ΜΗΝ ΑΝΗΣΥΧΕΙΤΕ! ΘΑ ΣΑΙ ΔΩΣΩ ΚΑΙ ΓΩ ΕΝΑ ΧΕΡΑΚΙ ΚΑΙ ΣΕ ΛΙΓΟ ΤΟ ΛΟΥΝΑ-ΠΑΡΚ ΘΑ ΔΟΥΛΕΨΕΙ ΟΠΩΣΔΗΠΟΤΕ ΚΑΙ ΠΑΛΙΑ!

ΔΕΝ ΕΙΝΑΙ ΑΥΤΟ ΤΟ ΠΡΟΒΛΗΜΑ ΜΑΣ!

ΤΑ ΠΕΡΙΣΣΟΤΕΡΑ ΜΗΧΑΝΗΜΑΤΑ ΔΟΥΛΕΥΟΥΝ ΜΕ ΗΛΕΚΤΡΙΚΗ ΕΝΕΡΓΕΙΑ!

Ε, ΚΑΙ;

ΚΑΝΑΜΕ ΛΟΓΑΡΙΑΣΜΟ ΚΑΙ ΒΡΗΚΑΜΕ ΟΤΙ ΟΙ ΕΠΩΤΑΣΤΑΣΕΙΣ ΤΟΥ ΗΛΕΚΤΡΙΚΟΥ ΣΤΟΙΧΙΖΟΥΝ ΠΕΡΙΣΣΟΤΕΡΟ ΑΠΟ ΤΑ ΕΙΣΟΔΑ ΜΑΣ!

ΑΝΟΗΣΙΕΣ!

ΣΚΟΠΟΣ

ΤΟ ΛΟΥΝΑ ΠΑΡΚ ΘΑ ΔΟΥΛΕΨΕΙ ΧΩΡΙΣ ΝΑ ΞΟΔΕΨΟΥΜΕ ΔΕΚΑΡΑ!

ΠΩΣ ΕΙΝΑΙ ΔΥΝΑΤΟΝ;

ΣΝΑΠ

ΜΗ ΣΕ ΝΙΑΖΕΙ! ΕΜΠΡΟΣ, ΠΑΜΕ ΓΡΗΓΟΡΑ ΝΑ ΣΤΡΩΘΟΥΜΕ ΣΤΗ ΔΟΥΛΕΙΑ!

ΕΝ ΤΑΞΕΙ!

ΣΚΟΠ

ΜΕΡΙΚΕΣ ΣΦΥΡΙΕΣ ΕΔΩ ΚΑΙ... ΤΡΑΛΑΛΑ!

ΛΙΓΟ ΣΦΙΞΙΜΟ ΣΤΑ ΜΠΟΥΛΟΝΙΑ ΕΚΕΙ... ΤΡΑΛΑΛΟ!

ΟΛΑ ΕΙΝΑΙ ΣΤΗ ΘΕΣΗ ΤΟΥΣ!

ΜΕΝΕΙ ΜΟΝΟ ΝΑ ΧΡΕΜΑΣΟΥΜΕ ΤΗΝ ΤΑΜΠΕΛΑ!
ΛΟΥΝΑ ΠΑΡΚ

ΚΑΝΑΜΕ ΩΡΑΙΑ ΔΟΥΛΕΙΑ, ΕΤΣΙ ΔΕΝ ΕΙΝΑΙ;
ΣΚΟΠΟΒΟΛΗ

ΟΛΙΒ, ΠΑΡΕ ΤΟΝ ΤΗΛΕΒΟΑ ΝΑ ΕΙΔΟΠΟΙΗΣΕΙΣ ΤΟΝ ΚΟΣΜΟ!
ΑΜΕΣΩΣ!

ΕΛΑΤΕ ΚΥΡΙΕ ΚΑΙ ΚΥΡΙΟΙ ΣΤΟ ΛΟΥΝΑ - ΠΑΡΚ ΜΑΣ!
ΛΟΥΝΑ ΠΑΡΚ

Η ΠΕΡΙΣΤΡΕΦΟΜΕΝΗ ΡΟΔΑ ΣΑΣ ΠΕΡΙΜΕΝΕΙ!
ΤΙ ΘΑΥΜΑ!
ΘΕΛΩ ΝΑ ΑΝΕΒΩ ΚΑΙ ΕΓΩ!

ΣΤΟΠ! ΠΛΗΡΕΙ! ΠΕΡΙΜΕΝΕΤΕ ΣΤΗΝ ΑΛΛΗ ΒΟΛΤΑ!

ΚΑΙ ΤΩΡΑ ΞΑΝΑΡΩ! ΓΙΩΝΑΜ!

ΘΑ ΚΑΝΩ ΜΕ ΔΥΝΑΜΗ ΠΕΝΤΑΛ ΓΙΑ ΝΑ ΓΥΡΙΣΕΙ ΓΡΗΓΟΡΑ Η ΡΟΔΑ! ΕΜΠΡΟΣ, ΦΥΓΑΜΕ!

ΠΟΥΧΟΥ!
ΑΑΑ!

ΕΝΤΑΞΕΙ! ΘΑ ΓΥΡΙΣΕΙ ΚΙ ΑΥΤΟ ΛΙΓΑΚΙ!

ΟΥΦ! ΔΕΝ ΕΧΩ ΔΥΝΑΜΗ ΝΑ ΓΥΡΙΣΩ ΤΗ ΜΑΝΙΒΕΛΑ!

ΜΑΛΛΙ ΤΗΣ ΓΡΙΑΣ

ΑΥΤΟ ΣΕ ΜΕΝΑ! ΕΙΧΑ ΑΔΕΙΑΣΕ ΤΗ ΖΑΧΑΡΗ!

ΕΝΤΑΞΕΙ!

ΠΑΜΕΕΕ!

ΕΠ!

ΑΛΛΗ ΦΟΡΑ ΝΑ ΤΟ ΚΑΝΕΙΣ ΟΜΟΡΦΟΤΕΡΟ!

ΧΙΙΙ!..

ΟΠΟΙΟΣ ΣΗΜΑΔΕΨΕΙ ΚΕΝΤΡΟ ΚΕΡΔΙΖΕΙ ΕΝΑ ΨΑΡΑΚΙ!

ΔΩΣΤΕ ΜΟΥ!

ΤΗΝ ΕΒΓΑΛΑ ΑΡΚΕΤΗ ΦΟΡΑ! ΚΑΙ ΤΩΡΑ ΓΡΗΓΟΡΑ...

ΣΤΑ ΑΥΤΟΚΙΝΗΤΑΚΙΑ! ΕΜΠΡΟΣ ΠΑΙΔΙΑ, ΑΝΕΒΕΙΤΕ!

ΑΚΟΜΑ ΛΙΓΟ ΣΠΑΝΑΚΙ!..

...ΚΑΙ ΛΙΓΗ ΦΟΡΑ ΣΤΟ ΚΥΛΙΟΜΕΝΟ ΧΑΛΙ ΠΟΥ ΣΥΝΔΕΕΤΑΙ ΜΕ ΤΗΝ ΚΕΝΤΡΙΚΗ ΠΙΣΤΑ!

ΕΡΧΕΤΑΙ Ο ΝΙΚΟΣ ΛΑΟΥΝΤΑΣ!

ΧΑ! ΧΑ!

ΣΗΜΑΔΕΨΤΕ ΚΑΛΑ ΓΙΑ ΝΑ ΦΩΤΟΓΡΑΦΗΘΕΙΤΕ!

ΔΩΣΤΕ ΜΟΥ ΚΑΙ ΜΕΝΑ!

ΤΣΙΟΜΠ

ΝΕΟΙ! ΔΟΚΙΜΑΣΤΕ ΤΗ ΔΥΝΑΜΗ ΣΑΣ!

ΚΑΙ ΤΩΡΑ ΦΤΟΥ ΚΙ'ΑΠ' ΤΗΝ ΑΡΧΗ!

ΚΑΙΡΟΣ ΗΤΑΝ! Η ΡΟΔΑ ΚΟΝΤΕΥΕΙ ΝΑ ΣΤΑΜΑΤΗΣΕΙ!

ΠΡΕΠΕΙ ΝΑ ΤΗΣ ΞΑΝΑΔΩΣΩ ΤΑΧΥΤΗΤΑ!

ΠΟΠΑΪ, ΕΧΟΥΜΕ ΕΝΑ ΠΡΟΒΛΗΜΑ!

ΤΙ ΤΡΕΧΕΙ;

ΕΝΑΙ ΤΥΠΟΙ ΧΤΥΠΗΣΕ ΤΟ ΚΑΜΠΑΝΑΚΙ ΚΑΙ ΤΩΡΑ ΠΡΕΠΕΙ ΝΑ ΤΟΥ ΔΩΣΩ ΓΙΑ ΒΡΑΒΕΙΟ ΤΟ ΜΟΝΑΔΙΚΟ ΜΑΣ ΑΡΩΥΔΑΚΙ!

ΕΤΣΙ ΤΟ ΠΑΙΧΝΙΔΙ ΔΕΝ ΘΑΧΕΙ ΕΝΔΙΑΦΕΡΟΝ!

ΘΑ ΚΟΙΤΑΞΩ ΝΑ ΜΠΑΛΩ ΤΑ ΠΡΑΓΜΑΤΑ!

ΘΑ ΜΟΥ ΔΩΣΕΤΕ ΕΠΙΤΕΛΟΥΣ ΤΟ ΑΡΩΥΔΑΚΙ Ή ΟΧΙ;

ΒΕΒΑΙΩΣ! ΩΡΙΜΑ ΜΟΝΟ ΠΟΥ ΔΕΝ ΠΡΟΛΑΒΑ ΝΑ ΕΡΘΩ ΠΡΙΝ ΑΠΟ ΣΕΝΑ!

ΓΑΥΡ

ΘΑ ΧΤΥΠΟΥΣΑ ΤΟ ΚΑΜΠΑΝΑΚΙ ΜΕ ΤΟ ΕΝΑ ΧΑΙΡΙ!

ΑΗΔΙΕΣ! ΕΙΜΑΙ Ο ΔΥΝΑΤΟΤΕΡΟΣ ΑΝΤΡΑΣ ΣΤΗΝ ΠΟΛΗ ΚΙ ΕΒΑΛΑ ΤΑ ΔΥΟ ΜΟΥ ΧΕΡΙΑ!

ΣΕ ΠΡΟΚΑΛΩ ΝΑ ΜΟΥ ΤΟ ΑΠΟΔΕΙΞΕΙΣ!

Ο ΚΕΥ!

ΝΑ!
ΖΙΙΙΠ
ΣΒΑΜ
ΟΥΛΑΠ! ΤΟ ΧΤΥΠΗΣΕΣ 12 ΦΟΡΕΣ!
ΝΤΕΝΓΚ
ΝΤΕΝΓΚ
ΝΤΕΝΓΚ
ΣΥΓΧΑΡΗΤΗΡΙΑ! ΤΟ ΑΡΙΩΟΥΔΑΚΙ ΕΙΝΑΙ ΔΙΩΟ ΣΟΥ!
ΕΥΧΑΡΙΣΤΩ! ΕΙΣΑΙ ΠΟΛΥ ΑΘΛΗΤΙΩΣΙ!
ΕΤΣΙ ΤΟ ΑΡΙΩΟΥΔΑΚΙ ΜΑΣ ΕΜΕΙΝΕ!
ΜΠΡΑΒΟ! ΗΣΟΥΝ ΑΠΙΘΑΝΟΙ!
ΩΧ! ΤΑ ΑΥΤΟΚΙΝΗΤΑΚΙΑ ΘΑ ΣΤΑΜΑΤΗΣΟΥΝ!
ΠΡΕΠΕΙ ΝΑ ΤΟΥΣ ΒΑΛΩ ΛΙΓΑ "ΚΑΥΣΙΜΑ"!

ΠΑΙΔΙΑ! ΞΑΝΑΦΕΥΓΟΥΜΕ!
ΘΑ ΞΕΚΙΝΗΣΩ ΠΑΛΙ ΑΠΟ ΤΗΝ ΑΡΧΗ!
ΗΡΘΕ ΤΟ ΒΡΑΔΥ...
ΜΑΖΕΨΑ 50 ΔΟΛΛΑΡΙΑ!
ΚΙ ΕΧΩ ΑΛΛΑ 90 ΔΟΛΙΑ!
ΠΟΛΥ ΩΡΑΙΑ!
ΚΙ ΕΓΩ ΟΛΑ ΑΥΤΑ ΑΠΟ ΤΟ ΜΑΛΛΙ ΤΗΣ ΓΡΙΑΣ!
ΜΠΡΑΒΟ!
ΚΙ ΕΜΕΙΣ ΕΔΩ ΜΑΖΕΨΑΜΕ ΚΑΜΠΟΣΑ!

Ζητειστε τα απο ολα τα περιπτερα

ΔΡΑΓΟΥΝΗΣ

Μεγάλα Κλασικά

WALT DISNEY

ΜΗΝΙΑΙΟ
ΠΕΡΙΟΔΙΚΟ – ΑΛΜΠΟΥΜ
ΓΙΑ ΜΙΚΡΟΥΣ ΚΑΙ ΜΕΓΑΛΟΥΣ
ΜΕΓΑΛΟ ΣΧΗΜΑ 21×28
ΟΛΟ ΤΕΤΡΑΧΡΩΜΟ

Ο ΜΙΚΥ

Ο ΝΤΟΝΑΛΝΤ

Ο ΓΚΟΥΦΥ

και ή διαβολοπαρέα τους...

σ' ένα σπαρταριστό ταξείδι μέσα στό ΧΡΟΝΟ τής ιστορίας, συντροφιά μέ τούς Μεγάλους όλων τών εποχών!!!

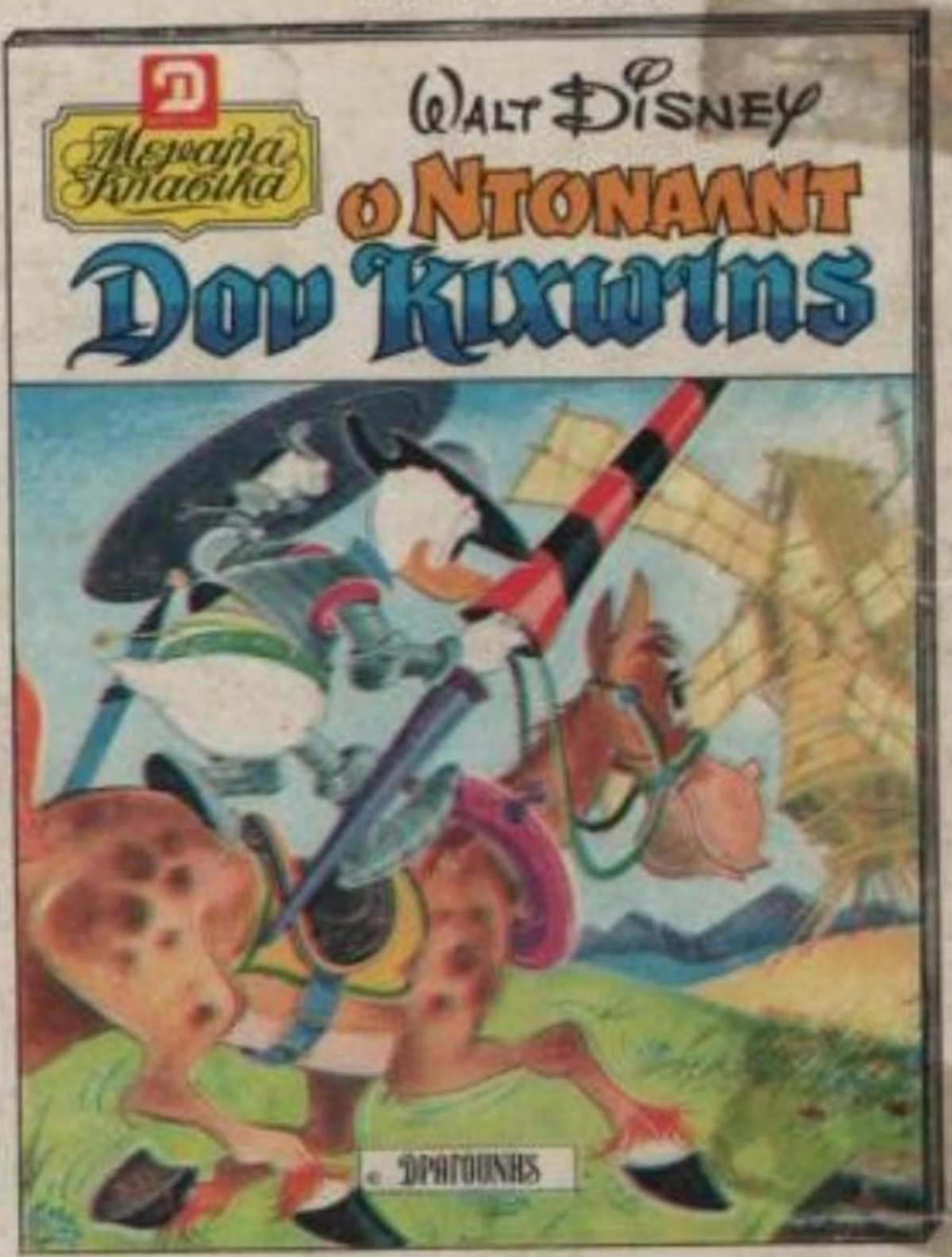

...κάτι φανταστικό!!

Η ΕΤΑΙΡΕΙΑ ΔΡΑΓΟΥΝΗΣ ΣΕ ΣΥΝΕΡΓΑΣΙΑ ΜΕ: MONDADORI ΤΗΣ ΙΤΑΛΙΑΣ - HACHETTE ΤΗΣ ΓΑΛΛΙΑΣ - VERLAG ΤΗΣ ΓΕΡΜΑΝΙΑΣ ΠΑΡΟΥΣΙΑΖΕΙ ΤΩΡΑ ΚΑΙ ΣΤΗΝ ΕΛΛΑΔΑ ΤΗ ΘΑΥΜΑΣΙΑ ΕΚΔΟΣΗ

ΚΥΚΛΟΦΟΡΗΣΕ, ΖΗΤΕΙΣΤΕ ΤΟ